X-1

SMITHSONIAN
LIBRARY

§ Birds
674
M385
1765
[t.1]
SCUHRB

Buffon, Leclerc de

Hist. Nat. des Oiseaux.

Planches enluminees

71771-86

Coq.

DSI

Dessiné et Gravé par Martinet.

Merle de France, mâle.

3

1. Grosse Mésange, ou Charbonniere. 2. Mésange bleue. 3. Mésange de marais, ou Nonette cendrée.

Dessiné et Gravé par Martinet

1. Chardonneret. 2. Chardonneret blanc.

Dessiné et Gravé par Martinet.

1. Carouge du Méxique. 2. Carouge de S.t Domingue.

Dessiné et Gravé par Martinet.

1. Moineau franc de France, mâle. 2. Cardinal du Cap de B. Esp.

Dessiné et Gravé par Martinet.

1. Tangara.

2. Tangara hupé, de Cayenne

Dessiné et Gravé par Martinet.

1. Veuve de la Côte d'Afrique. 2. Petite Veuve.

Dessiné et Gravé par Martinet

1. Pie-Grièche de Manille   2. Pie-Grièche Rousse de France.

Dessiné et Gravé par Martinet

Petite Outarde ou Canne-Petiere de France, femelle.

II.

Dessiné et Gravé par Martinet.

Pigeon ramier bleu de Madagascar.

Dessiné et Gravé

Ara Rouge

15

Perroquet jaune.

Dessiné et gravé par Martinet

Petit Kakatoes à hupe jaune.

15

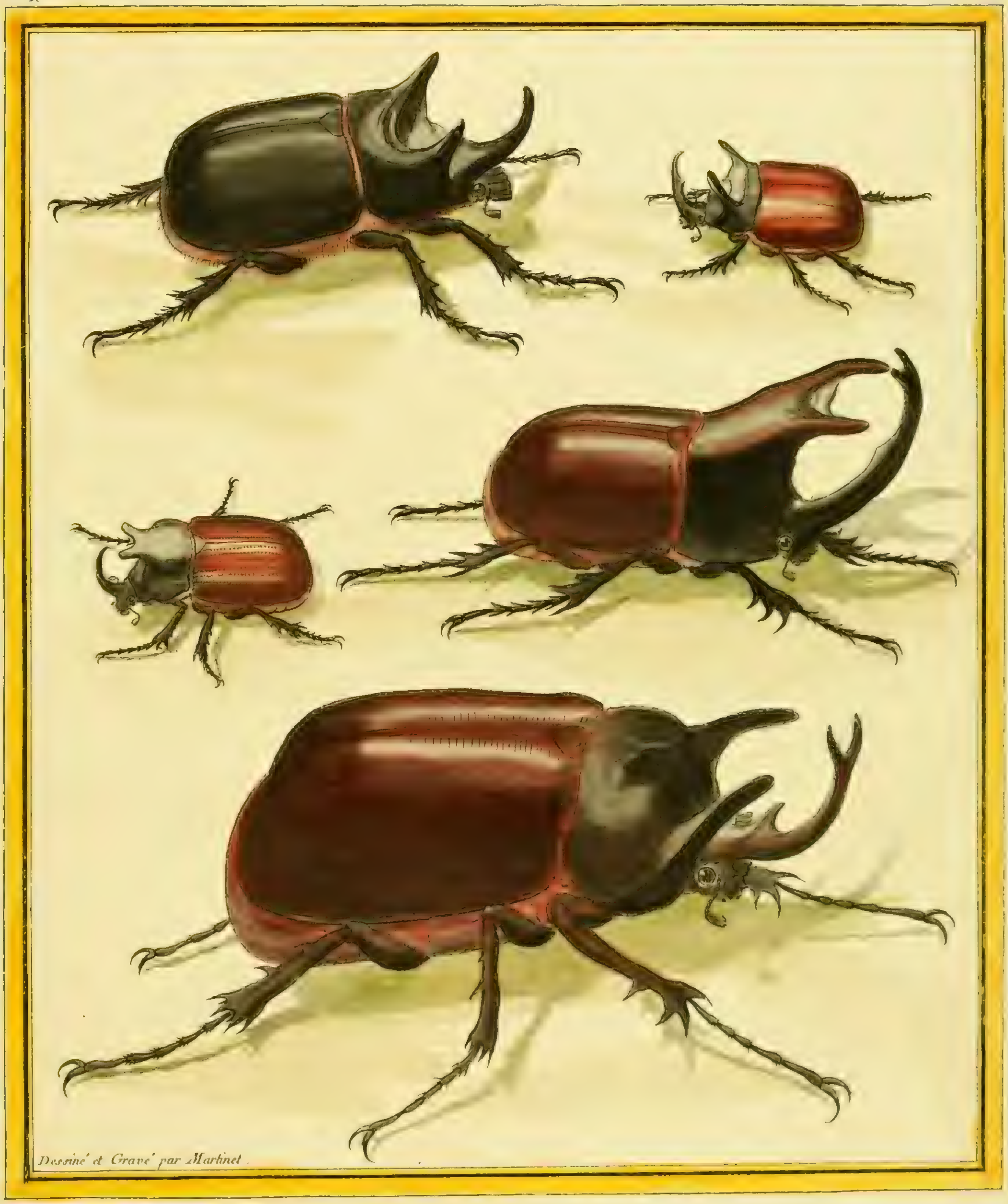

Scarabés.

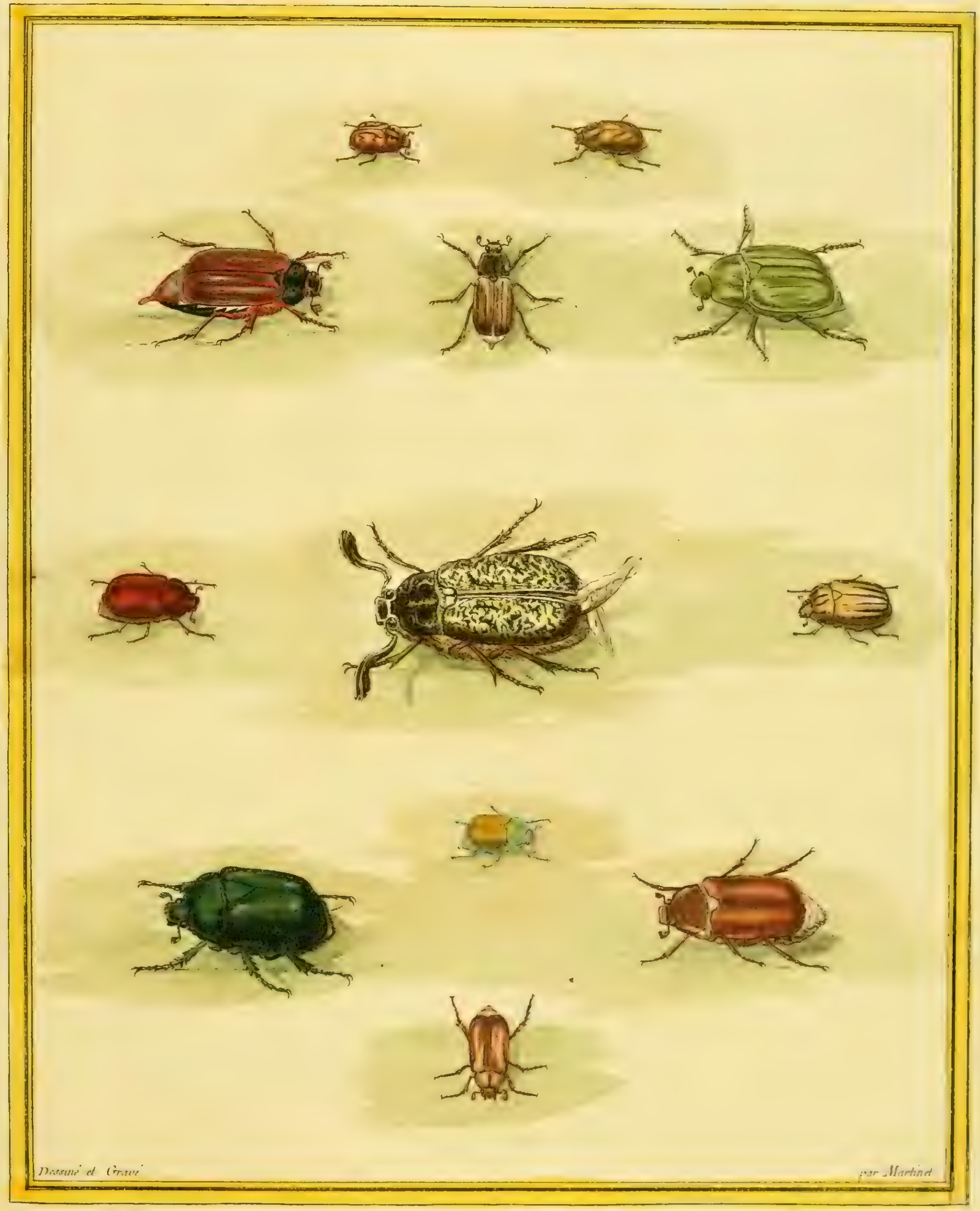

Hannetons.

17.

Phalene Chauve-Souris de la Chine

Dessiné et Gravé

Papillons à queue.

Le grand Oculé de Cayenne [1].

1. La Veuve. 2 et 3. La Palatine.

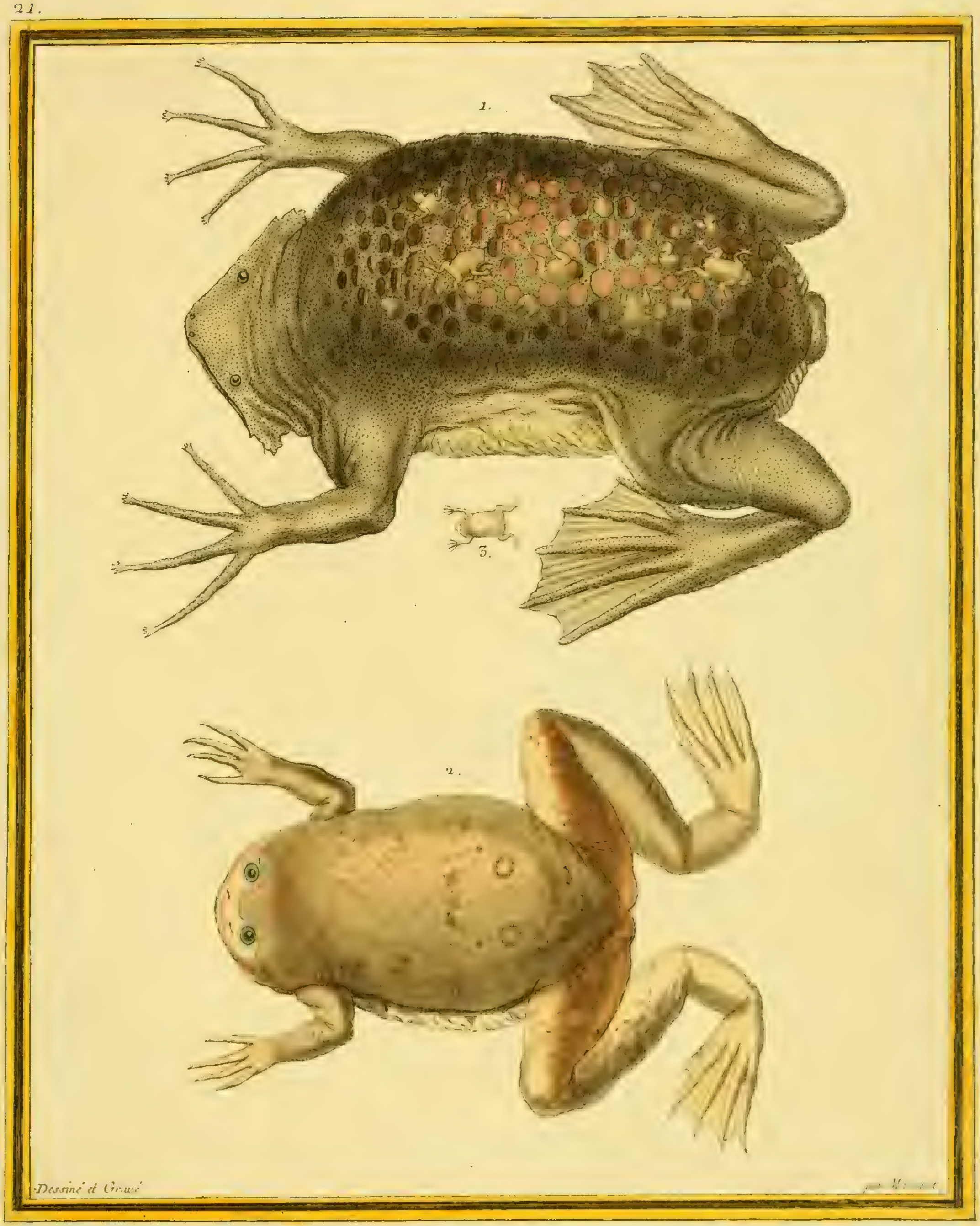

1. Pipa mâle 2. Pipa femelle. 3. Jeune Pipa.

Caméléon .

Manchette de Neptune.

Corail Rouge.

Petite Outarde ou Canne-petiere, mâle.

n.° 26.

Dessiné et gravé par Martinet.

Le Loriot mâle.

27.

Perdrix grise, femelle.

1. Bergeronette jaune, mâle. 2. Bergeronette du Cap de bonne Espérance.

Dessiné et Gravé par Martinet

Moyen Duc, ou Hibou.

1. *Bruant, de France.* 2. *Bruant de prez, de France.*

Dessiné et Gravé par Martinet.

1. Pie-grièche rousse de France, femelle. 2. Ecorcheur.

1. Pie-Grieche d'Italie. 2. Pie-Grieche de Madagascar.

33

1. *Tangara varié à tête verte de Cayenne.* 2. *Tangara varié à tête bleue de Cayenne.*

1. *Manakin à tête d'or.* 2. *Manakin à tête blanche.* 3. *Manakin rouge.*

Mascarin.

Dessiné et Gravé par Martinet

Ara bleu et jaune du Brésil.

Gros-Bec de Virginie appellé Cardinal hupé.

Savacou de Cayenne.

Dessiné et Gravé par Martinet

Coq-de-Roche.

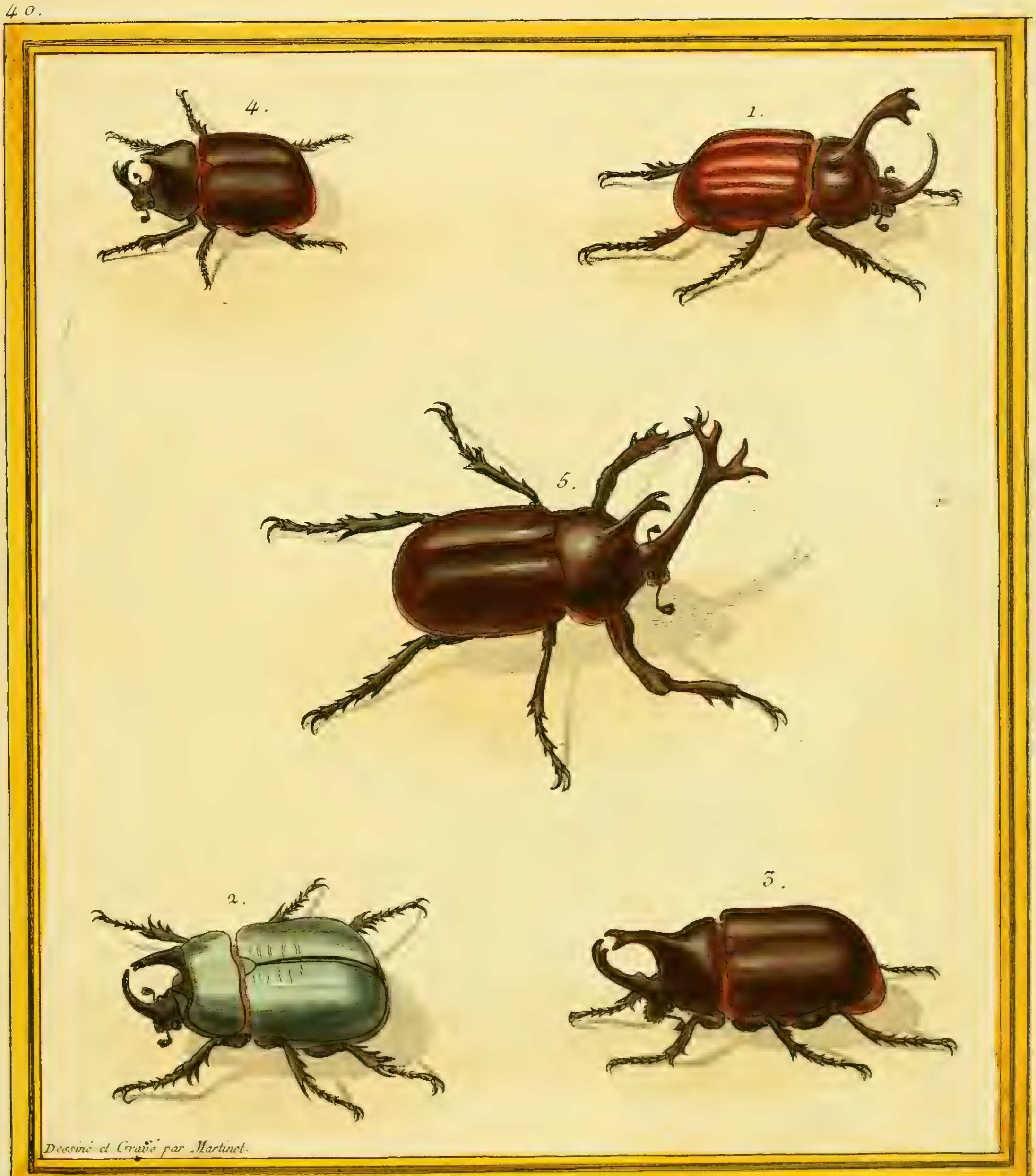

Scarabés.

Scarabés.

Fig. 1. La Giraffette. Fig. 2. Le Taureau-Volant.

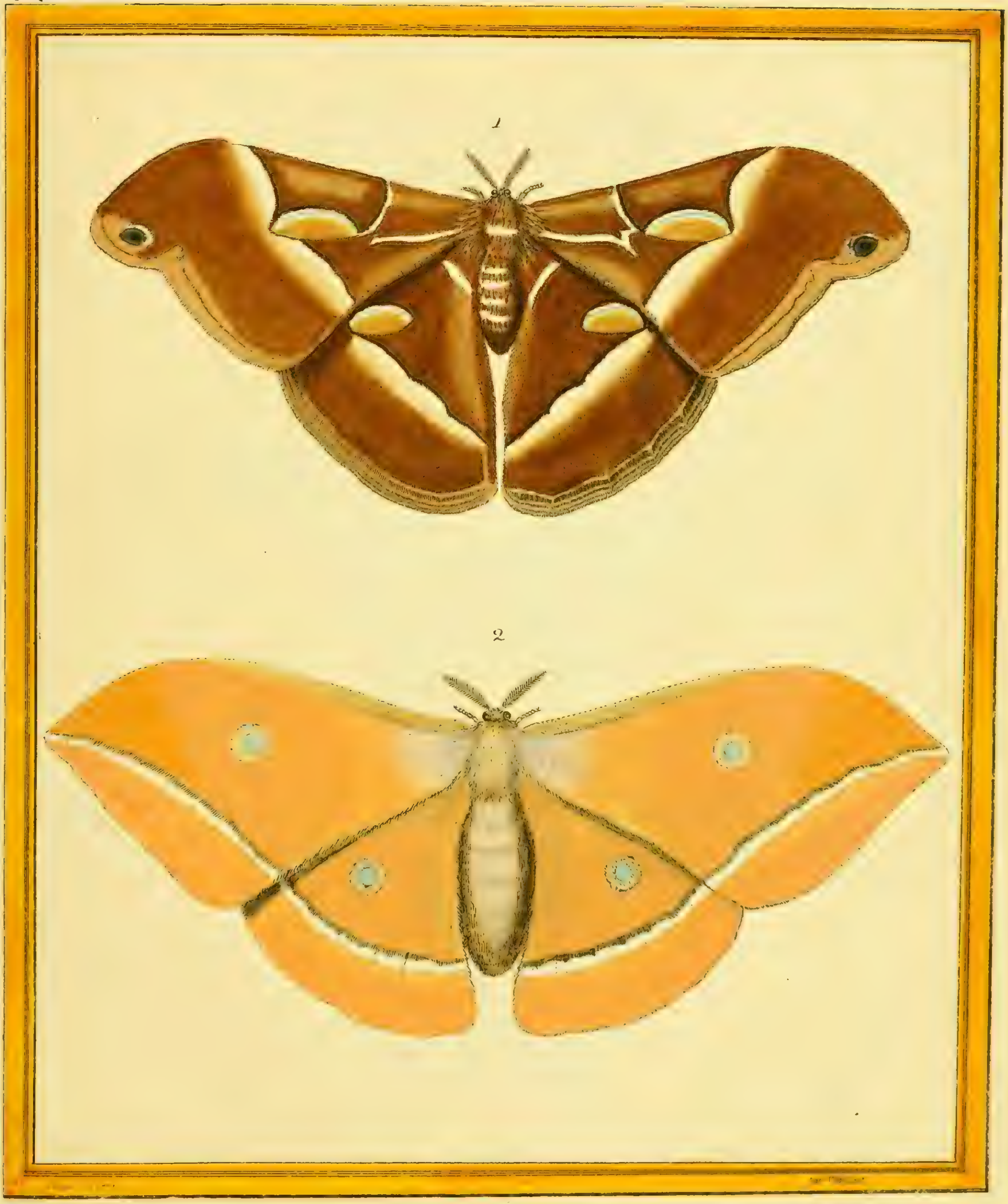

1 *Phalène à croissant, de la Chine.*
2. *Phalène blonde, de la Chine.*

1. et 2. Le Chapelet bleu, de Cayenne. 3. l'Echarpe, de la Gouadeloupe.

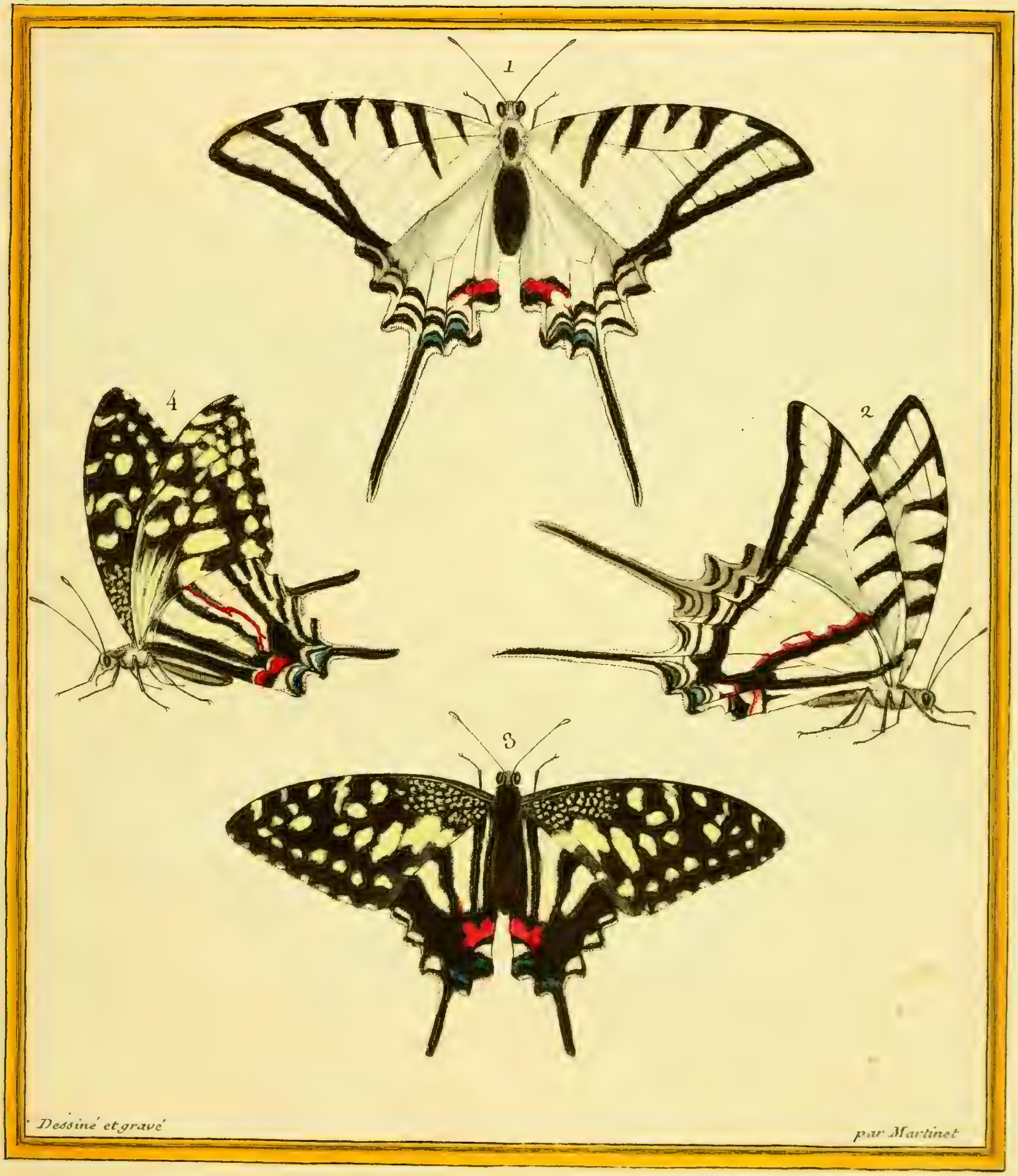

1.et 2. le Flambé du Perou.
3.et 4. le Tigré de la Gouadeloupe.

Le Frangiverd.

Lézard-Volant.

Grand Pore.

Litophyte de l'Isle de Bourbon.

Coq hupé.

dessiné et gravé par Martinet

Casse-noix.

Dessiné et Gravé par Martinet.

Mauvis.

La Hupe.

Tadorne.

1. Pinçon . 2. Pinçon D'ardennes.

Dessiné et Gravé par Martinet

1. Moineau franc, jeune   2. Cardinal Dominiquain.

Pie-Grièche du Sénégal.

Grand Guêpier, des Philippines.

Dessiné et Gravé par Ma…

1. Figuier de la Caroline. 2. Figuier de Canada. 3. Figuier Etranger.

Petrel de l'Isle S. Kilda.

Petite Perruche Mâle, de Guinée.

Perruche d'Amboine.

Martin-Pêcheur du Sénégal.

Flamant d'Amérique.

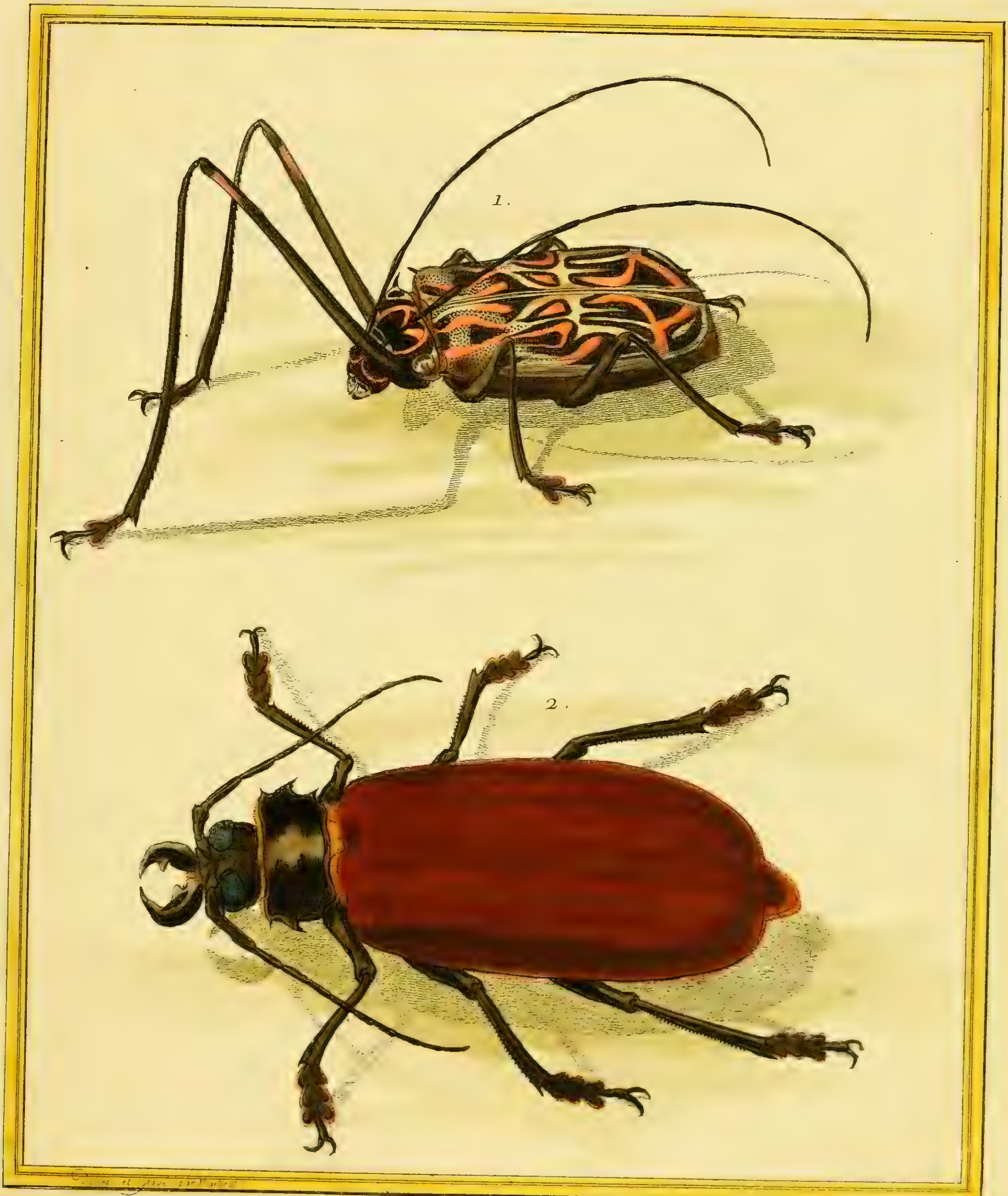

Capricornes.

1. L'Arlequin, de Cayenne. 2. le Thuste, de Cayenne.

Mantes.

1. Le grand Soldat, de Cayenne. 2. la Fraise de St. Dominque.

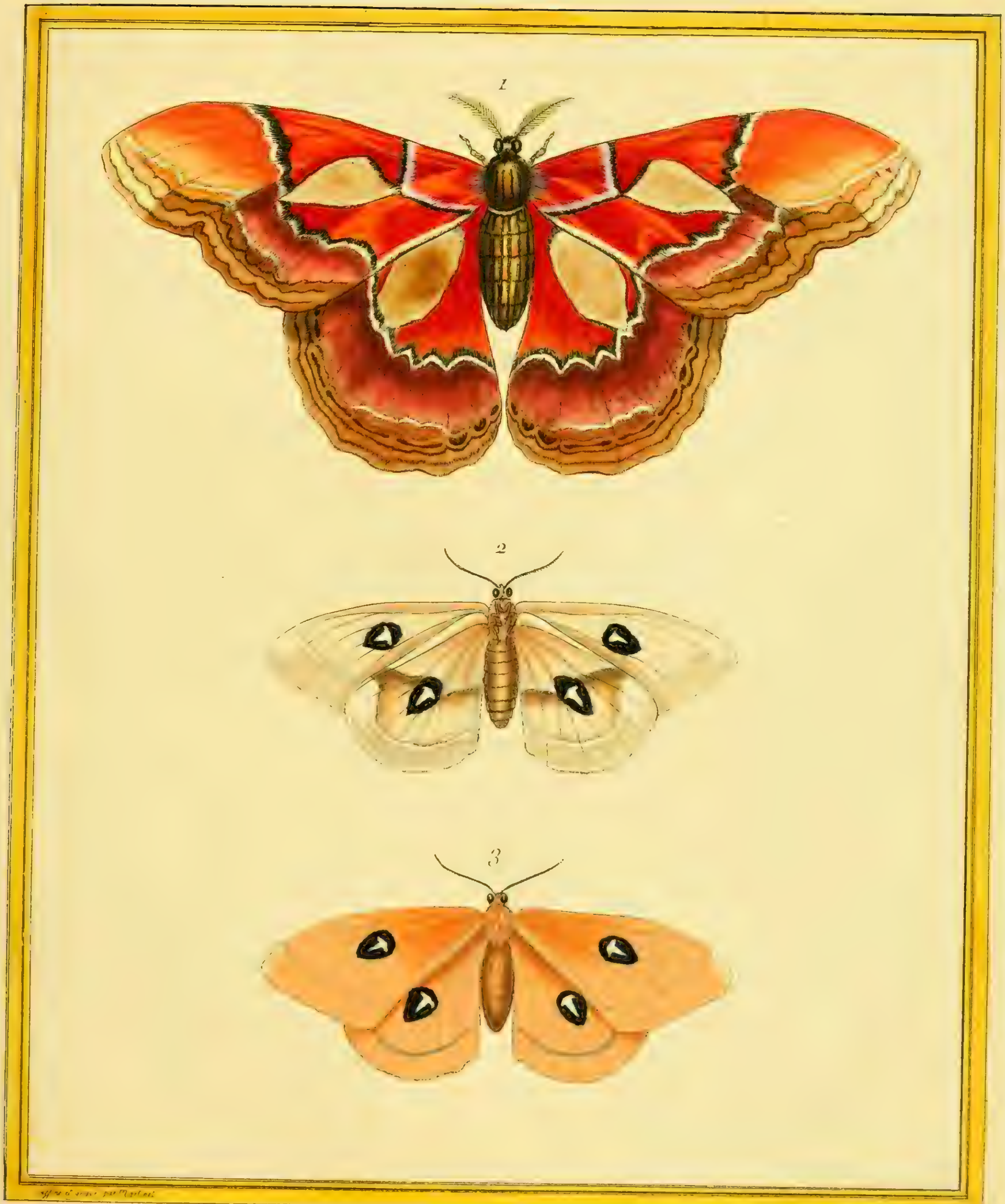

Phalênes

1. La Vitrée de Cayenne. 2. et 3. la Hachette, du Soissonnois.

Phalênes

1. L'Arlequine. 2 et 3. la Bergame, de la Martinique. 4 et 5. la Console, de la Martinique.

1 et 2. l'Alpicola. 3 et 4. le Vélouté de la Chine.

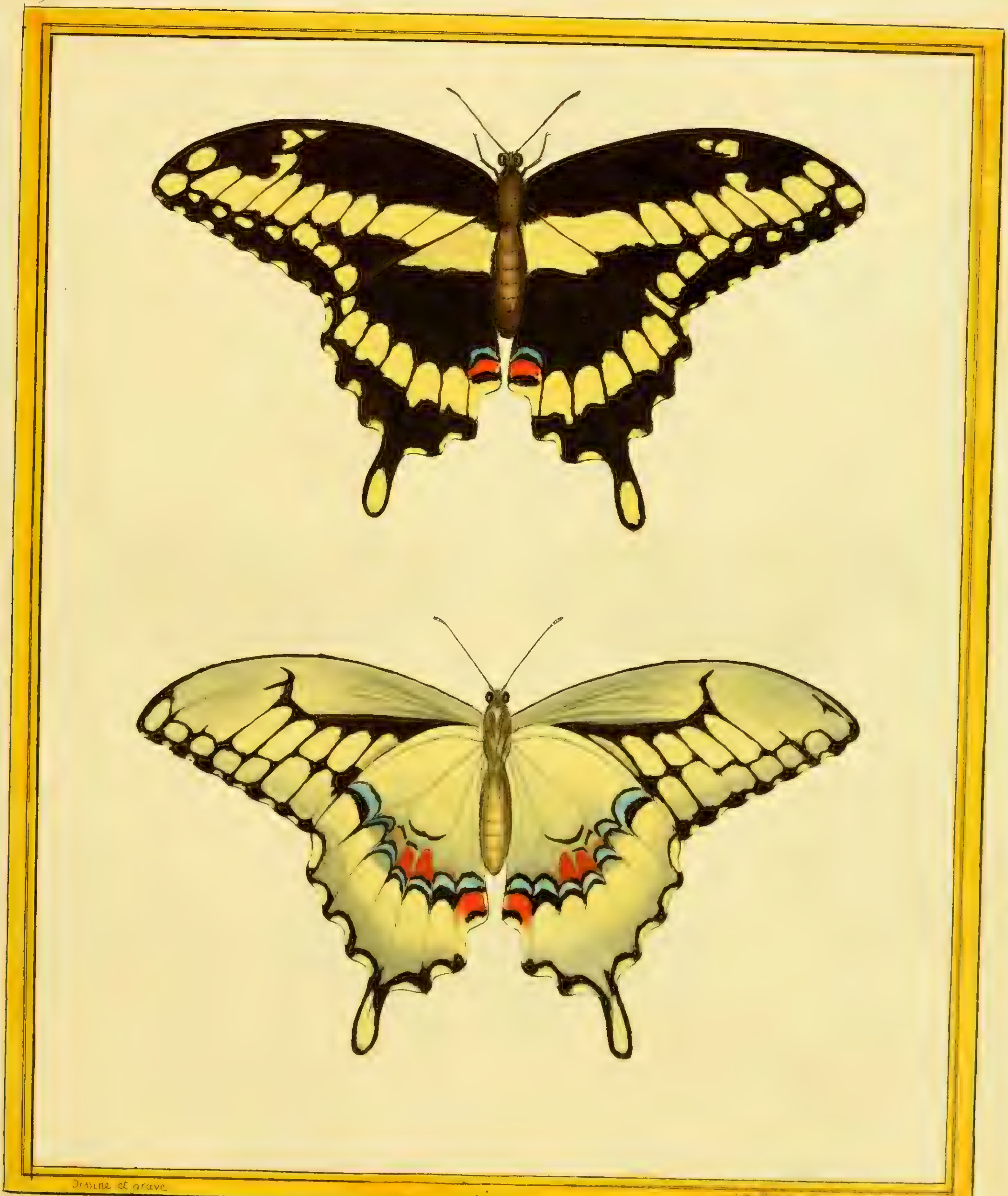

Dessiné et gravé

Le Festonné de la Gouadeloupe.

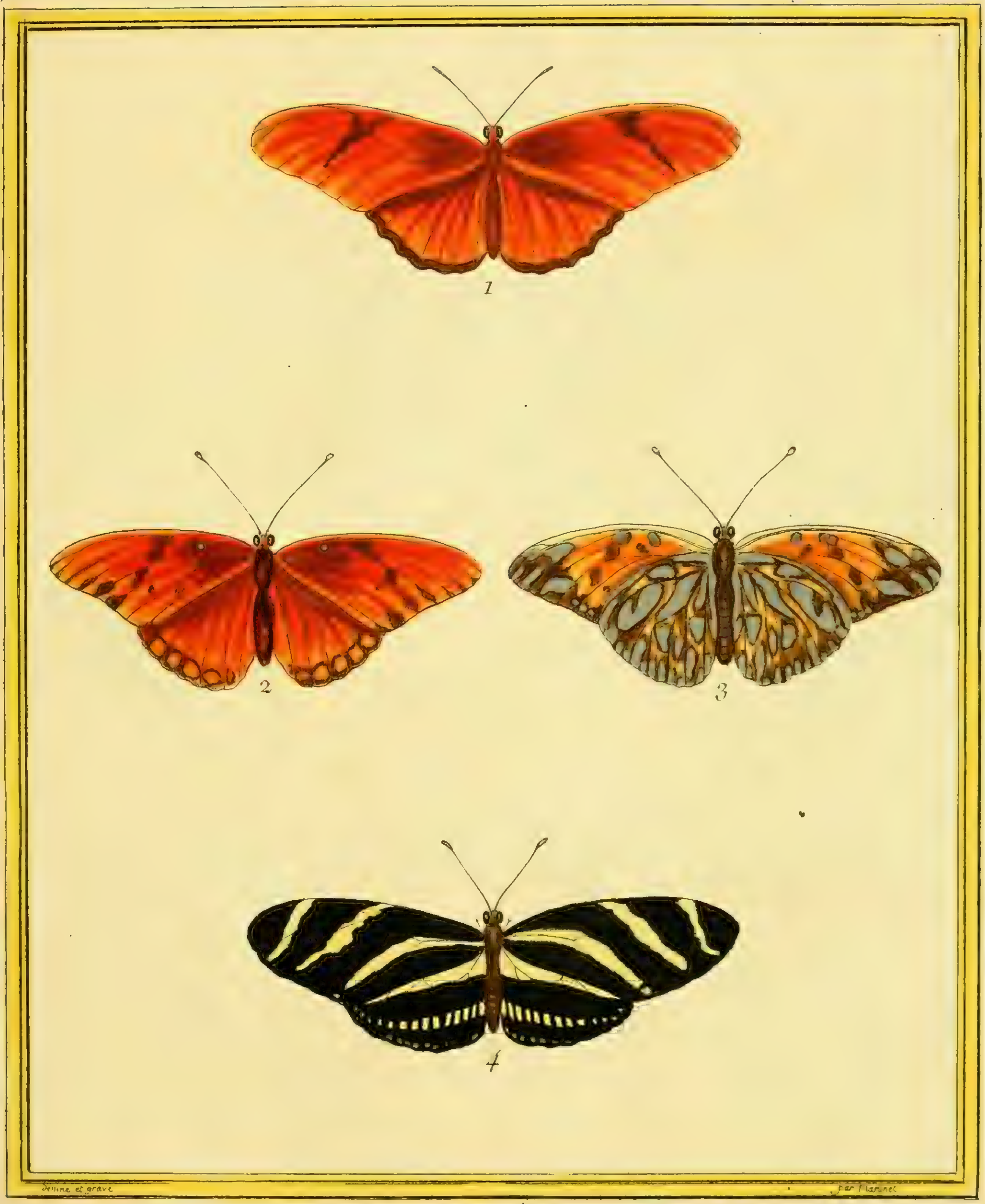

Dessiné et gravé par Martinet

1. Le Rocou, de S.t Domingue.
2. et 3. Le Nacré, de S.t Domingue.
4 Le Quinteraye, de S.t Domingue.

Papillons à queue.

1. Le Page, de Cayenne. 2 et 3. le Tafetas rayé de S.t Dominique. 4 et 5. le Brun-verd, de la Chine

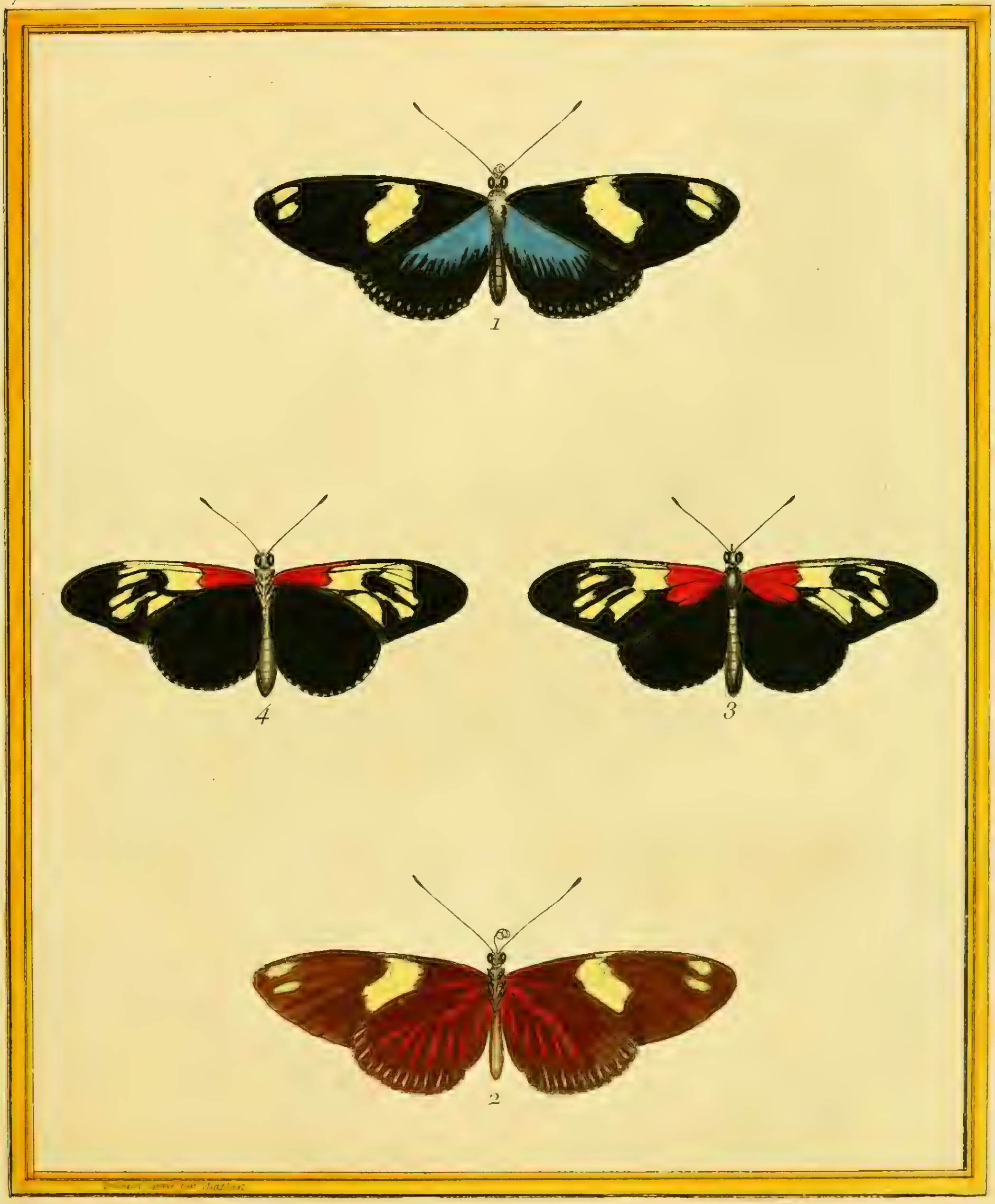

1. et 2. Le Parasol de Surinam. 3. et 4. Le Guidon de Surinam.

Coq de Bruyere.

Poule de Bruyere.

Dessiné et Gravé par Martinet

Sansonnet ou Etourneau de France

Corneille mantelée.

77.

Martin pecheur.

Faisan

Le Pierre de Cayenne.

Desiné et gravé par Martinet.

Loriot, de la Chine.

Courly rouge du Brésil, dè l'age de deux ans.

Courly rouge du Brésil, de l'age de trois ans.

Toucan de Cayenne, appellé Toco.

1. Grimpereau à longue queue, du Cap de Bonne Espérance.
2. Grimpereau du Bresil.

Lory des Indes Orientales.

Perruche des terres Magellaniques.

Hocco, Faisan de la Guiane.

Le Pélican .

Rollier, d'Angola.

Merle des Philippines.

Capricornes.

1. Capricorne du Sénégal. 2. Capricorne du Canada. 3. Le Buflard de Cayenne.

1. et 2. Le Soleil-levant, de la Chine. 3. et 4. l'Esclavage, de la Chine.

1. et 2. Le Soleil-levant, de la Chine. 3. et 4. l'Esclavage, de la Chine.

1. et 2. Le Soleil-couchant, de Surinam. 3. Le Point du jour, de Cayenne. 4. Le Crépuscule, de Cayenne. 5. et 6. Le Chevron brisé, de S.t Domingue. 7. et 8. Le Papier marbré, de la Chine.

1. et 2. Le Léopard, de la Chine. 3. et 4. Le Parqueté de Surinam.

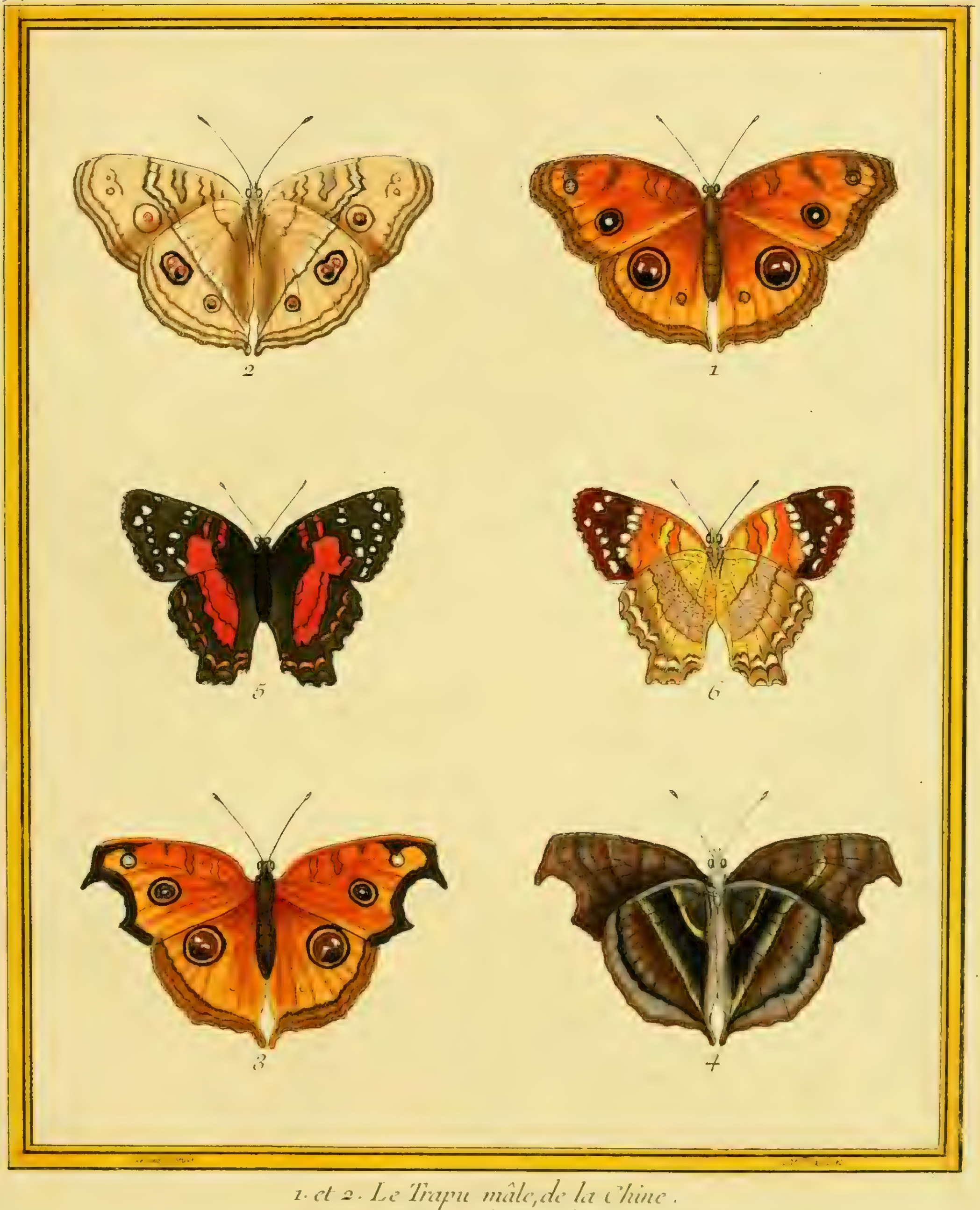

1. et 2. Le Trapu mâle, de la Chine.
3. et 4. Le Trapu femelle, de la Chine.
5. et 6. Le Royal.

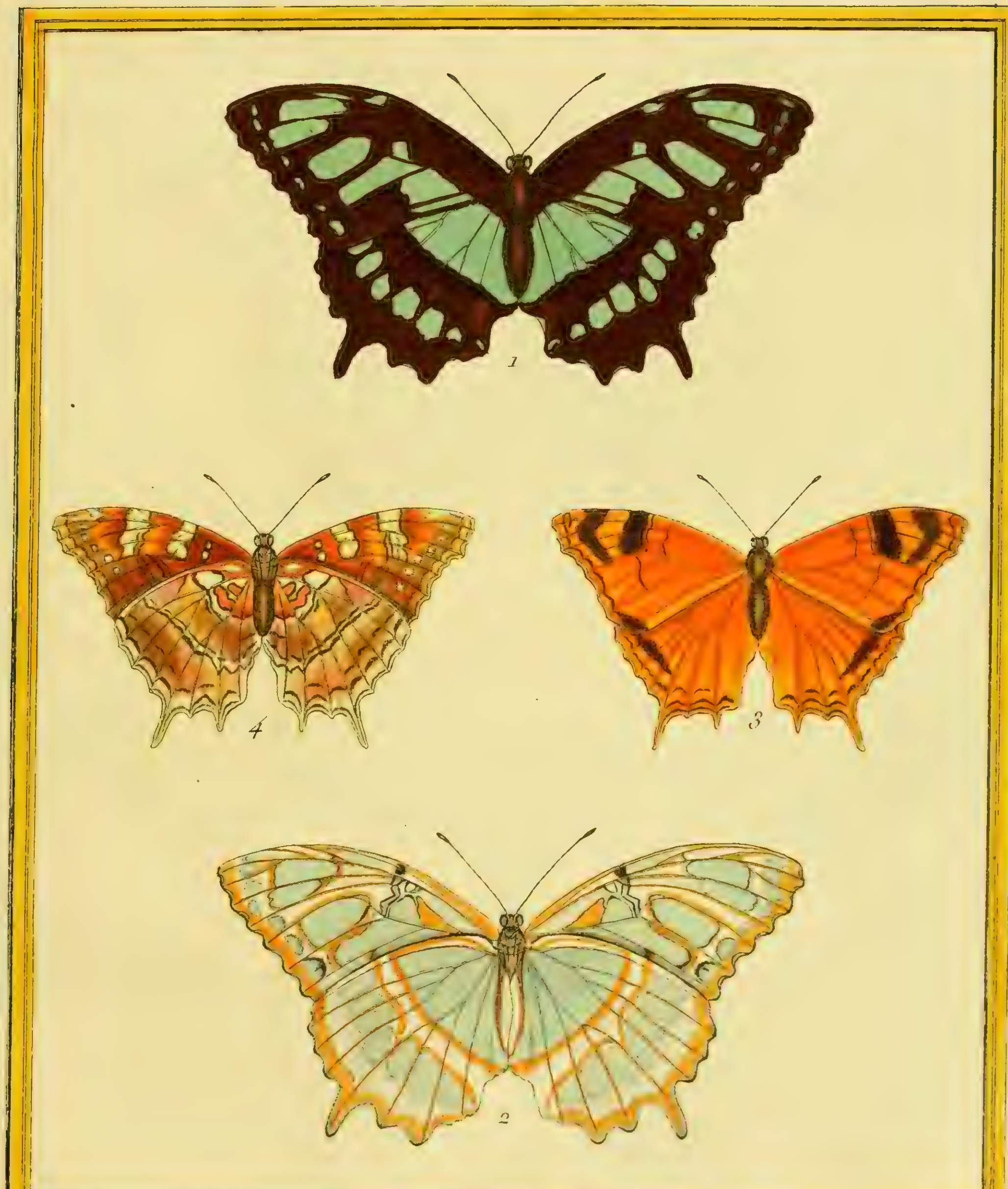

1. et 2. Le Verd-d'eau, de S.t Dominique. 3. et 4. Le Souchet de S.t Dominique.

Dessiné et gravé par Martinet

Le grand Paon bleu, de Cayenne.

Le Dindon.

Poule, du Japon.

Gros-Bec mâle.

Gros-Bec femelle.